THW-Jugend
spielend helfen lernen

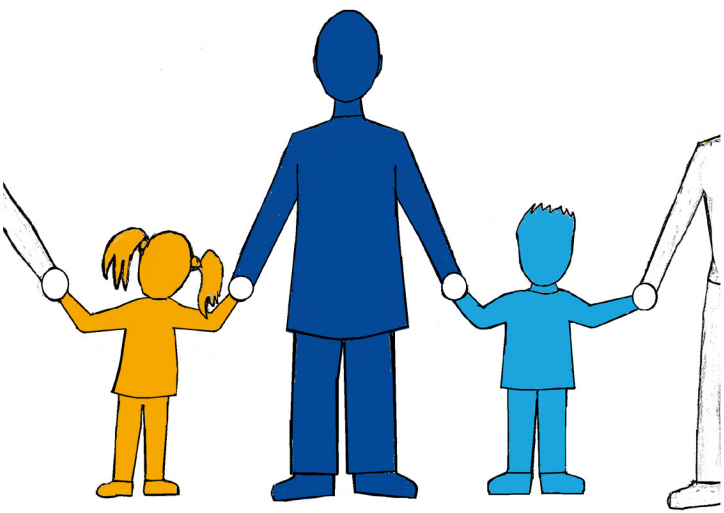

Zeichnung: Anja Weber

SELBSTVERPFLICHTUNG

für die Arbeit mit Kindern und Jugendlichen im THW

THW-Jugend
spielend helfen lernen

THW-Jugend e. V.
Bundesgeschäftsstelle
Provinzialstraße 93, 53127 Bonn

Tel.: 02 28 / 9 40 - 13 27
info@thw-jugend.de
www.thw-jugend.de

Stand: April 2023

Die Jugendarbeit in unserer THW-Familie wird durch das Miteinander unserer Kinder, Jugendlichen und jungen Erwachsenen lebendig. Diese Gemeinschaft soll von gegenseitigem Vertrauen und einem gemeinsamen Werteverständnis untereinander geprägt sein. Wir möchten zum Wohl und Schutz der uns anvertrauten Kinder, Jugendlichen und jungen Erwachsenen aktiv beitragen.

Ziel der folgenden Selbstverpflichtung ist es, gemeinsame Werte und Handlungsprinzipien in der THW-Familie nachhaltig zu verankern und diese als Merkmal für die Qualität unserer Arbeit nach innen und außen zu kommunizieren.

Ich, _____ (Vorname Name), bekenne mich in der Arbeit mit Kindern und Jugendlichen im THW deshalb zu den folgenden Prinzipien:

Ich achte und schütze die Würde eines jeden Einzelnen und behandle ihn unabhängig von Geschlecht, sexueller Orientierung, Religion, Alter, Behinderung, sozialer und ethnischer Herkunft und wirtschaftlicher Stellung, gleich und fair. Besonders schütze ich die uns anvertrauten Kinder und Jugendlichen.

Ich schütze andere Menschen vor Schaden jeglicher Art und beziehe aktiv Stellung gegen körperliche, seelische und sexuelle Gewalt, Diskriminierung, Rassismus und Sexismus, ob in Wort oder Tat.

Ich verhalte mich gegenüber Kindern, Jugendlichen und Erwachsen innerhalb und außerhalb der THW-Familie jederzeit transparent, aufgeschlossen und verantwortungsvoll.

Ich fördere die persönliche Entfaltung aller Mädchen und Jungen, Frauen und Männer, achte deren Privatsphäre sowie ihre persönlichen Grenzen.

Ich fördere den verantwortungsvollen Umgang mit modernen Kommunikationsmitteln, insbesondere bei der Nutzung von Handy und Internet.

Ich bin mir meiner Vorbildfunktion gegenüber Anderen bewusst. Ich gehe respektvoll und wertschätzend mit unserer Natur und Umwelt um.

Ich erkenne meine Grenzen an und greife bei Bedarf auf Hilfe und Unterstützung zurück.

Ich bilde mich regelmäßig fachlich und persönlich weiter. Dabei nutze ich auch die Angebote der THW-Familie.

_____ _____

Ort, Datum Unterschrift